

GÜL PEMBE

Neyzenler Konağı

Söz: Barış Manço

Beste : Ahmet Güvenç

Notaya Alan : Erdinç Bal



42

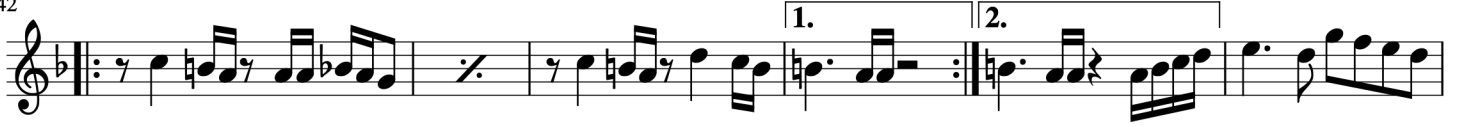

48



53



57



61



güz yağmur la rıy la bir gün göç tün git tin

65



i na na ma dık gül pem be bizim il ler ses siz bizim il ler sen siz

69



o lamadı gül pem be duda ğım da son bir tür kü gül pem be

73



ha la hep se ni söy ler se ni ça ğı rır gül pem be göz le rim de

77



son bir bulut gül pem be ha la hep se ni a rar se ni bek ler gül pem be

81



duda ğım da son bir tür kü gül pem be ha la hep se ni söy ler

84



se ni ça ğı rır gül pem be